

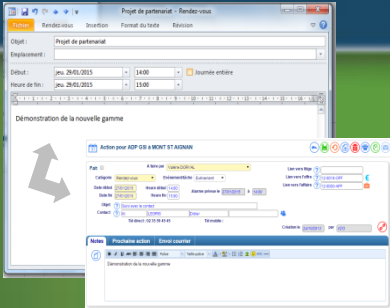

# Silvertool-Exchange

Synchronisez vos données en temps réel



Silvertool-Exchange vous permet de synchroniser :

- calendrier
- contacts
- tâches
- emails

Et rattachez-les à vos fiches (sociétés/contacts/actions/affaires/offres...)



Exchange



SILVERTOOL®



**Email** (envoyés et reçus)



**Calendrier**



**Tâche**



**Contact**



SILVERTOOL®

La solution CRM qui concrétise vos projets



## Intégration des emails (envoyés et reçus)

- ❖ L'utilisateur **sélectionne les emails à intégrer** dans Outlook en les déplaçant dans un dossier prédéfini.
- ❖ Dans Silvertool, **rattachement de l'email et de ses pièces jointes** à une fiche Société, Contact, Offre, Affaire...

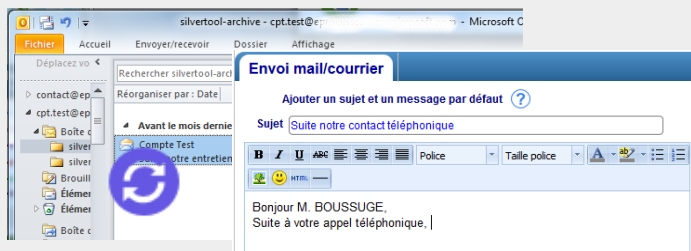

## Synchronisation des contacts

- ❖ **Transfert bidirectionnel** des contacts. Il est possible de définir des règles pour ne synchroniser que les contacts que vous souhaitez.
- ❖ Dans Silvertool, **rattachement du contact** à une fiche Société : simple, rapide et assistée.

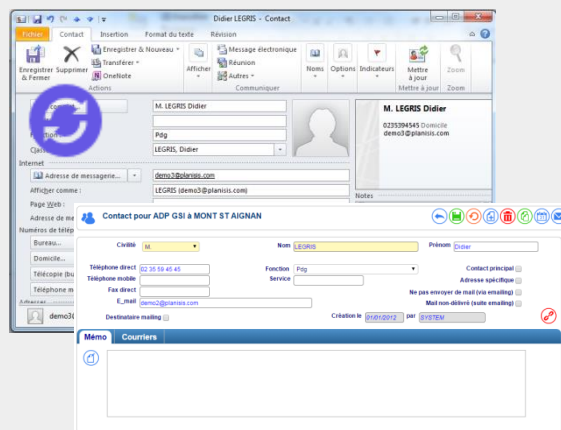

## Synchronisation du calendrier

- ❖ Permet le **transfert bidirectionnel de rendez-vous ou événements** entre Microsoft Exchange et Silvertool. Il est possible de définir des règles pour ne synchroniser que les événements que vous souhaitez.
- ❖ Il est possible de **choisir le calendrier à synchroniser**.
- ❖ Dans Silvertool, **rattachement de l'évènement** à une fiche Société, Contact, Offre, Affaire...

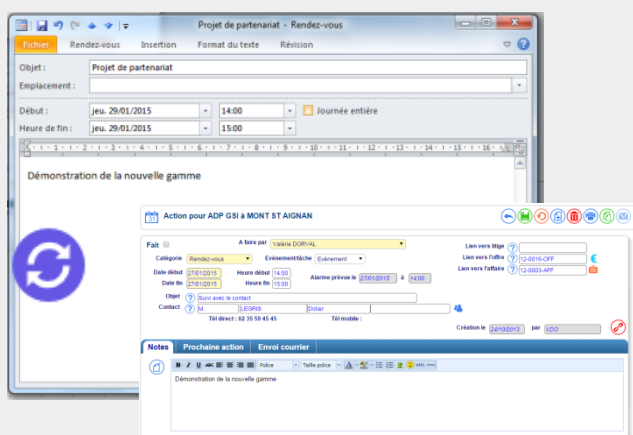

## Synchronisation des tâches

- ❖ Permet un **transfert dans les deux sens de tâches** entre Microsoft Exchange et Silvertool. Il est possible de définir des règles pour ne synchroniser que les tâches que vous souhaitez.
- ❖ Il est possible de **choisir le groupe de tâches à synchroniser**.
- ❖ Dans Silvertool, **rattachement de la tâche** à une fiche Société, Contact, Offre, Affaire...

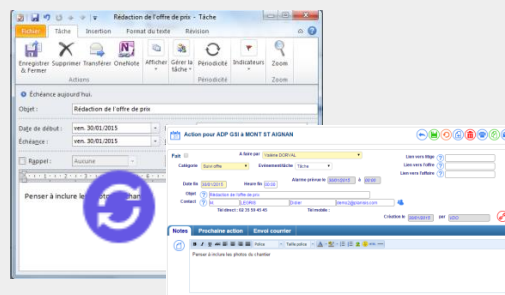

## Silvertool-Exchange

- ❖ Add-on installé sur un poste Windows.
- ❖ Réglages possibles pour définir les synchronisations à effectuer ainsi que les règles de mise à jour.
- ❖ Opérationnel avec votre serveur Exchange (version 2010 ou supérieur) ou Microsoft Exchange Online

## Une installation simplifiée Avec un budget réduit

- ❖ Une technologie éprouvée et pérenne avec les langages **PHP, javascript, HTML, CSS, C++, C#**
- ❖ La base de données relationnelle s'appuie sur **MySQL**.
- ❖ Pour l'installation, les prérequis sont minimaux : **Apache ou IIS/PHP**
- ❖ Aucune librairie payante nécessaire.